Winstone & Associés

MAISON AVEC JARDIN SUR LES HAUTEURS DE SAINT ARNOULT

SAINT ARNOULT

REF: 1035

Prix

420 000€*

*Honoraires charge acquéreur : 5%TTC (soit 400.000€ HH)

Voir l'annonce

Votre conseiller :

Rémi VALENTIN
0658627016

Maison de 100 m2 sur les hauteurs du village de Saint Arnoult. A seulement quelques minutes à pieds des commerces et de l'hippodrome.

La maison se compose d'une cuisine ouverte et aménagée, un salon/ salle à manger, une terrasse et une salle de douches, un wc.

A l'étage, 3 chambres, un bureau, un dressing, un wc, le tout profitant d'une jolie vue sur le jardin.

Sur le terrain, un jardin de 700 m2 avec un garage de 25 m2 au sol.

Travaux à prévoir

Possibilité d'agrandissement !
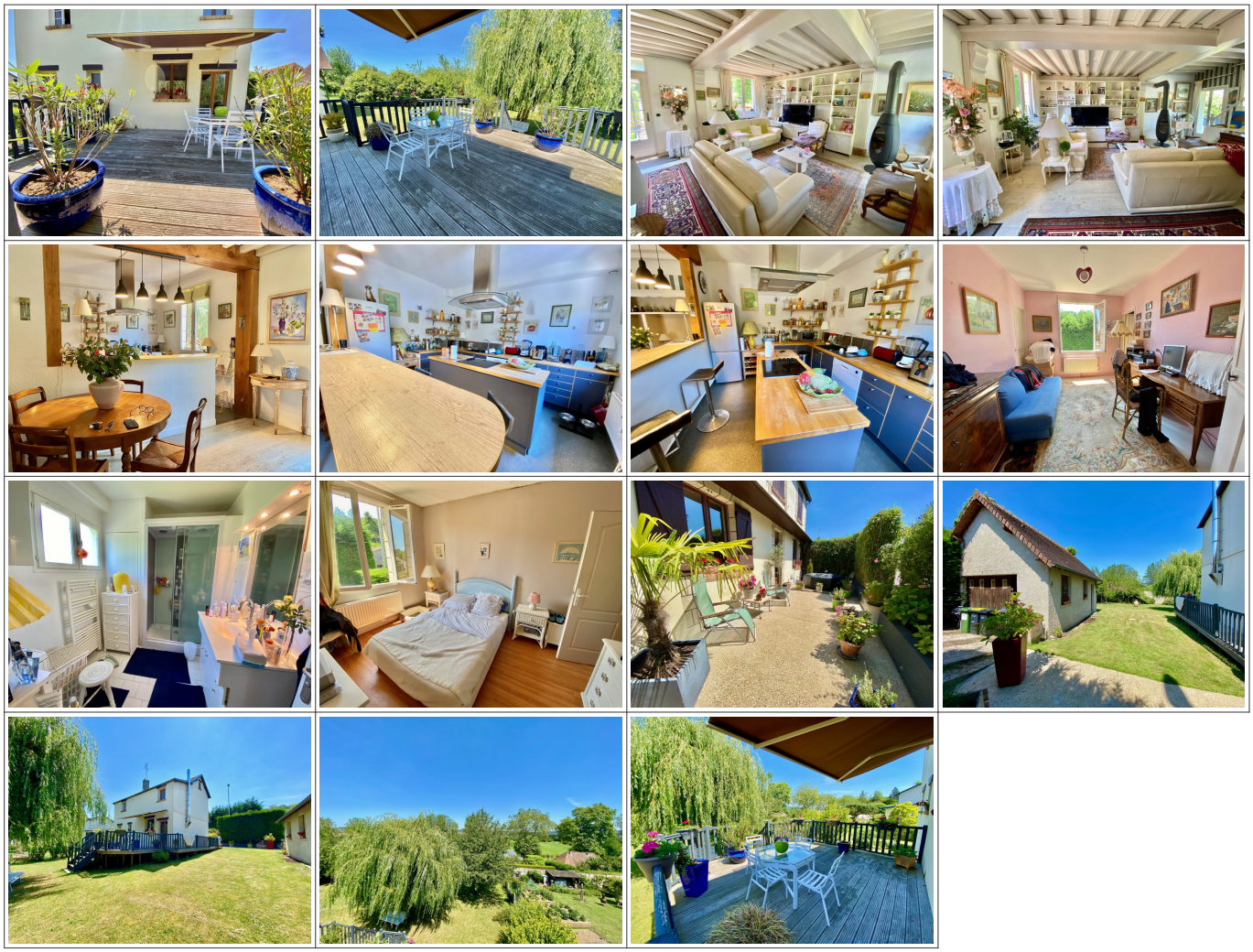
Description générale	Environnement • Ville : Saint Arnoult
Description complémentaire	Diagnostics énergétiques