Winstone & Associés

MAISON D'ARCHITECTE DE 355M2 A ST CLOUD

REF: 885

Prix

2 990 000€

Voir l'annonce

Votre conseiller :

Amaury CHABANNE
06 84 44 22 50

Localisation: SAINT CLOUD

Magnifique maison construite dans le style « Mallet-Stevens » à proximité des transports en commun, du collège Vaerhaeren, de l'école des Coteaux et à 10 min du collège Dupanloup.

Construite en 1952 et rénovée en 2006, la maison d'environ 355m2 habitables propose des volumes exceptionnels, des prestations de qualités, le tout sur un parc de 1236m2, dans un secteur privilégié.

Le hall d'entrée ouvre sur un vaste salon de 65m2 plein sud, une cuisine indépendante équipée avec coin repas, une salle à manger, une buanderie, deux chambres et une salle de d'eau.

Au premier niveau: deux chambres, l'une avec salle d'eau, la seconde avec baignoire.

Au deuxième étage, l'espace parentale de plus de 60m2 réunit une chambre, deux dressings, une salle d'eau avec douche et baignoire, un bureau.

Un atelier, une chaufferie et un box complètent cette propriété.

Terrain piscinable.

Prix : 2.990.000€*

*Honoraire charge acquéreur: 5%TTC (Soit 2.847.620€ Hors honoraire)
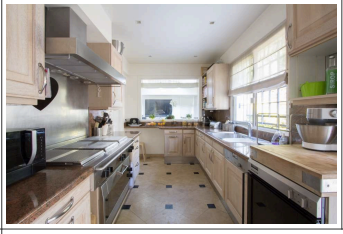
Description générale	
Description complémentaire	Diagnostics énergétiques