Winstone & Associés

MAISON D'ARCHITECTE SUR LES HAUTEUR DE CABOURG

DIVES-SUR-MER

REF: 1078

Prix

1 590 000€*

*Honoraires à charge acquéreur (soit 1.514.000 € H.H)

Voir l'annonce

Votre conseiller :

Rémi VALENTIN
0658627016

Maison d'architecte d'environ 200 m2 sur les hauteurs de Dives-sur-Mer, profitant d'une vue mer imprenable !

La maison de plein-pied s'ouvre sur un vaste séjour qui donne sur la mer, une cuisine équipée, un cellier et un coin salon cinéma avec bar. La pièce de vie permet également d'accéder à deux espaces terrasses et un solarium vue mer.

La partie nuit offre une suite parentale vue mer avec dressing et salle de bains / douches, ainsi que trois chambres et une salle d'eau.

Un double garage et une dépendance viennent compléter le tout, sur un jardin arboré d'environ 3500 m2.

Cette maison réunie tout le confort actuel à deux pas de la mer!

Les informations sur les risques auxquels ce bien est exposé sont disponibles sur le site Géorisques : www.georisques.gouv.fr
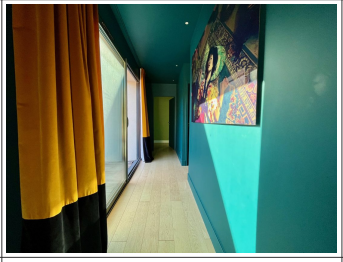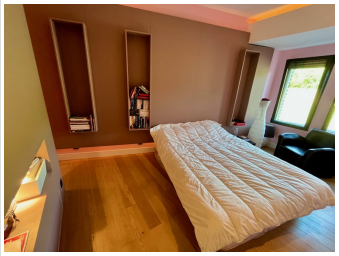
Description générale	Environnement • Ville : DIVES-SUR-MER
Description complémentaire	Diagnostics énergétiques • DPE : En cours